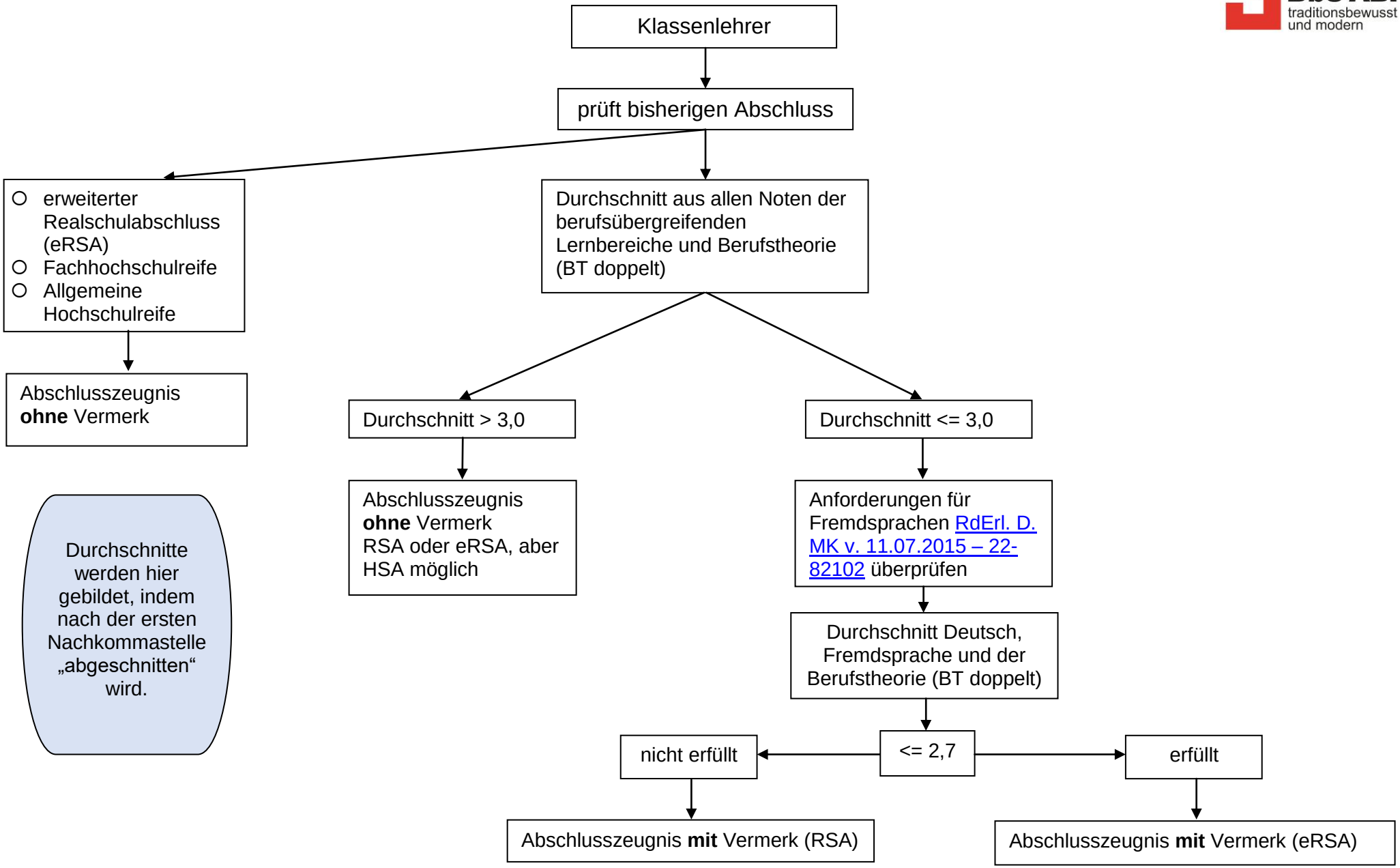
Klassenlehrer
prüft bisherigen Abschluss
erweiterter Realschulabschluss (eRSA)
Fachhochschulreife
Allgemeine Hochschulreife
Abschlusszeugnis **ohne** Vermerk
Durchschnitt aus allen Noten der berufsübergreifenden Lernbereiche und Berufstheorie (BT doppelt)
Durchschnitt > 3,0
Abschlusszeugnis **ohne** Vermerk RSA oder eRSA, aber HSA möglich
Durchschnitt <= 3,0
Anforderungen für Fremdsprachen RdErl. D. MK v. 11.07.2015 – 22-82102 überprüfen
Durchschnitt Deutsch, Fremdsprache und der Berufstheorie (BT doppelt)
<= 2,7
nicht erfüllt
erfüllt
Abschlusszeugnis **mit** Vermerk (RSA)
Abschlusszeugnis **mit** Vermerk (eRSA)
Durchschnitte werden hier gebildet, indem nach der ersten Nachkommastelle „abgeschnitten“ wird.